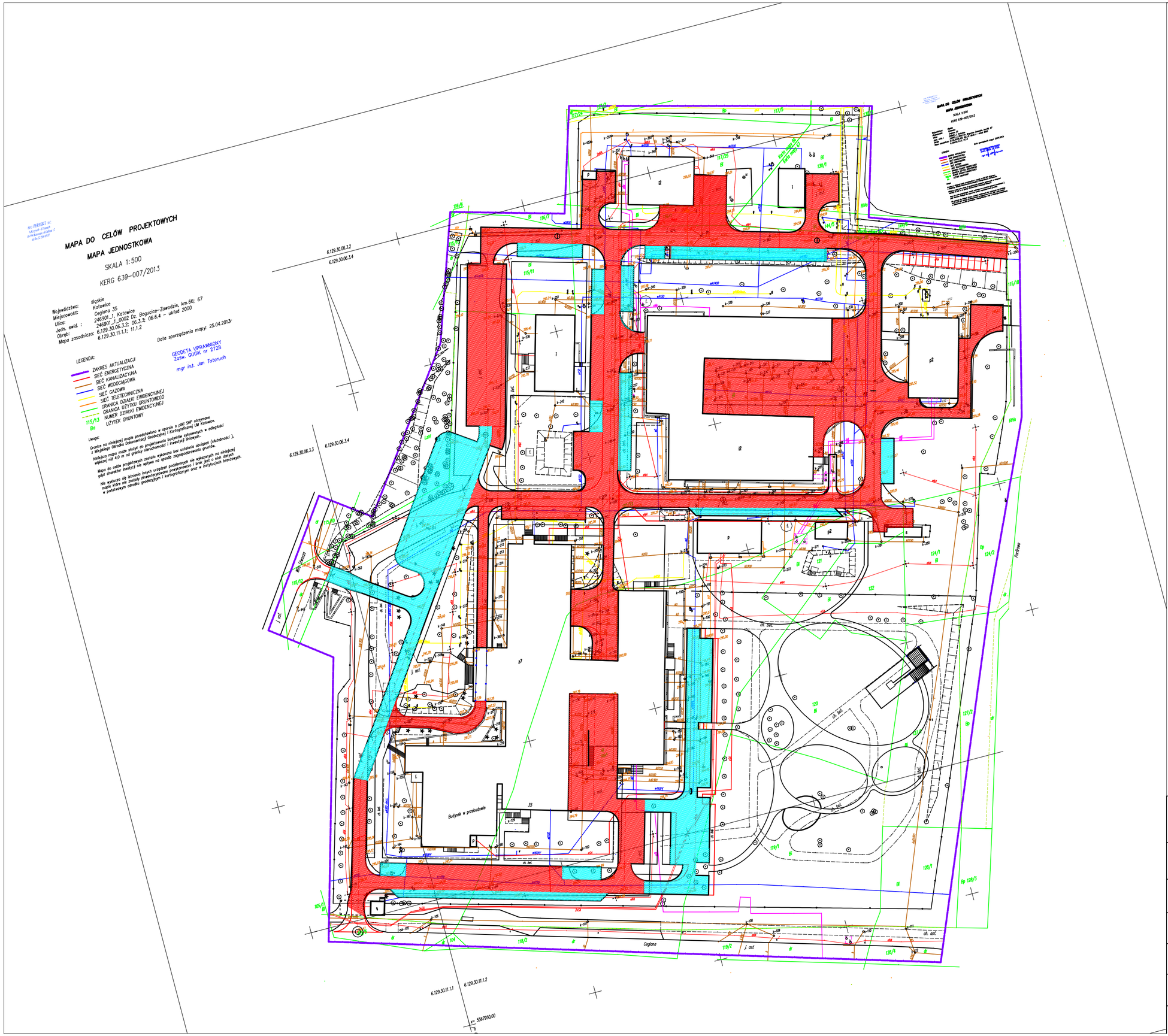

Nawierzchnia z zastosowaniem nowych warstw podbudowy

Nawierzchnia z zastosowaniem istniejącej konstrukcji

NAZWA PROJEKT PARKINGÓW ZEWNĘTRZNYCH Z PORTIERNIĄ WJAZDOWĄ, MAŁĄ ARCHITEKTURĄ I ZIELENIĄ			
ADRES INWESTYCJI KLINIKA SPSK NR 5 SUM 40-952 KATOWICE, UL. CEGLANA 35			
TREŚĆ RYSUNKU PLAN SYTACYJNY - konstrukcja nawierzchni			SKALA 1:1000
PROJEKTOWAŁ: mgr inż. Przemysław Wiącek		NR UPRAWNIEŃ MAZ/0396/POOD/06	PODPIS
OPRACOWAŁ: mgr inż. Paweł Kusak			PODPIS
BRANŻA DROGI	ETAP PBW	DATA 05.2013	NR RYS. D-03