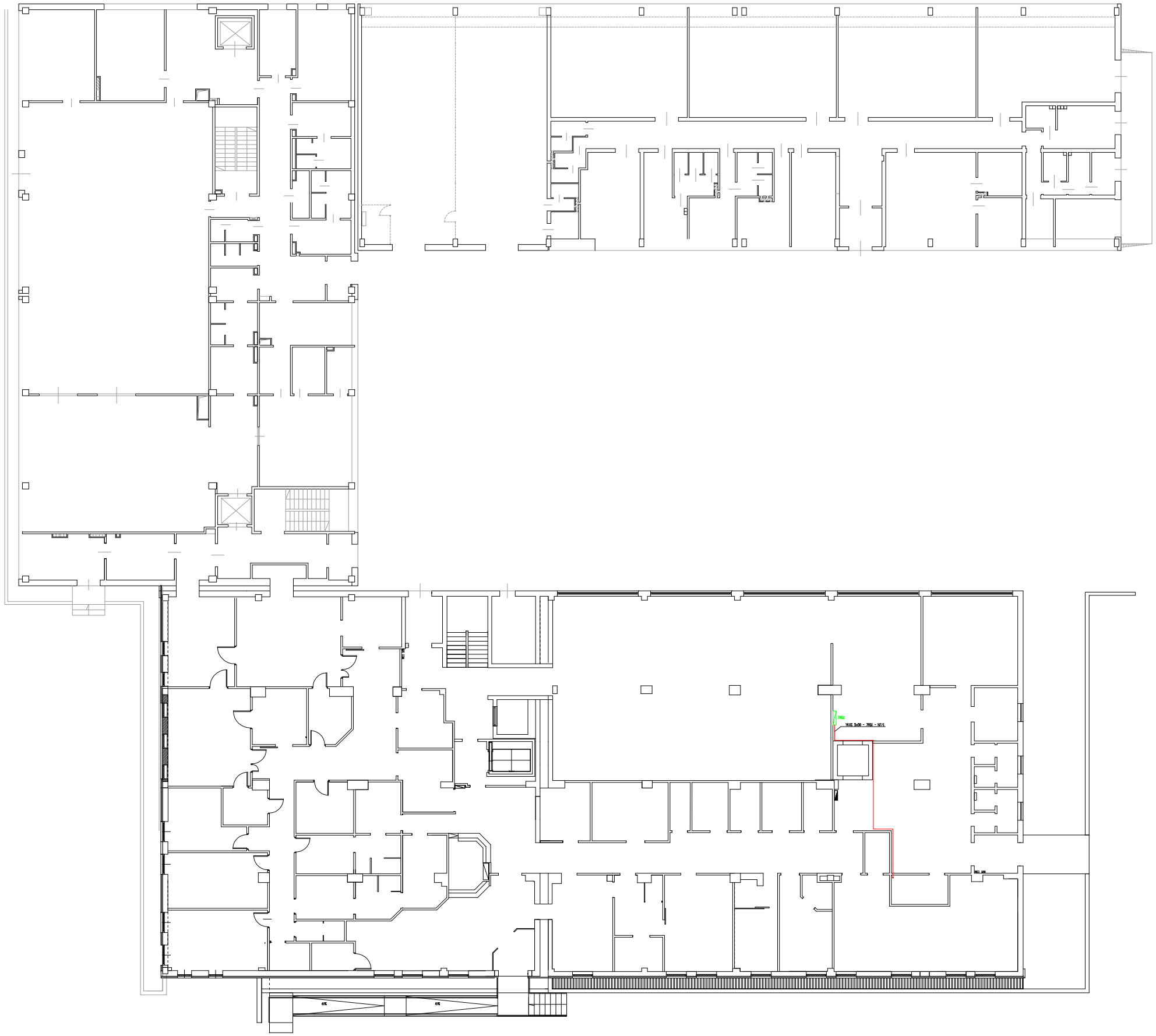

Oznaczenia

- wymieniana rozdzielnia, 3RG3-oznaczenie rozdzielni,
- pozostawiana stara rozdzielnia (doprowadzany tylko nowy WLZ), 3RG6-oznaczenie rozdzielni,
- WLZ

1NXS 4x25 + 1NXS 3X16 - 3RG4 - N/4A — rodzaj i oznaczenie kabla

SOLARPOL POLSKIE CENTRUM ENERGII ODNAWIALNEJ ul. 1-go Maja 138, 32-440 Sułkowice				
	Imię i nazwisko	Nr Upr.	Podpis	Data
Projektował	mgr inż. Jerzy Halek	217/2002		09.2015
Format A0	Obiekt: Uniwersyteckie Centrum Okulistyki i Onkologii Samodzielny Publiczny Szpital Kliniczny Śląskiego Uniwersytetu Medycznego w Katowicach; ul. Ceglana 35, 40-514 Katowice			Faza Proj. wyk.
Skala 1:100	Temat: Rozmieszczenie rozdzielni wraz z trasą WLZ Rzut budynku Kuchni, Pralni i Warsztatów – Parter (P0)			W03

Opracowanie chronione Ustawą o prawie autorskim i prawach pokrewnych (Dz.U.Nr 24/94 poz. 83 z dnia 4 lutego 1994r.)